

Palliativstationen

Palliativstation der Thoraxklinik gGmbH Heidelberg

Röntgenstr. 1, 69126 Heidelberg
Tel.: 06221/396-3030
palliativstation@med.uni-heidelberg.de

Palliativmedizinische Geriatrie Bethanien-Krankenhaus

Rohrbacher Str. 149, 69126 Heidelberg
Tel.: 06221/319-1300 | k3.gzb@agaplesion.de

Universitäre Palliativstation derzeit in Umstrukturierung

Tel.: 06221/5632271 | station.palliativmedizin@med.uni-heidelberg.de

St.-Marien- u. Annastifts-Krankenhaus

Salzburger Str. 15, 67067 Ludwigshafen
Tel.: 0621/5501-2237 | palliativstation@st-marienkrankenhaus.de

Universitätsklinikum Mannheim

Theodor-Kutzer-Ufer 1-3, 68167 Mannheim
Station 16-2, Medizinische Klinik
Tel.: 0621/383-4125 | Station17-3@umm.de

Palliativstation am Diakonissenkrankenhaus Mannheim

Speyerer Str. 91-93, 68163 Mannheim
Tel.: 0621/8102-3601 | palliativmedizin-mannheim@diakonissen.de

GRN-Klinik Sinsheim, Palliativeinheit

Alte Waibstadter Str. 2, 74889 Sinsheim
Tel.: 07261/6618050 | palliativ-s1-sinsheim@grn.de

Palliativstation am Diakonissen-Stiftungs-Krankenhaus Speyer

Spitalgasse 1, 67346 Speyer
Tel.: 06232/221086 | palliativstation-sp@diakonissen.de

Tageshospize

Tageshospiz St. Vincent

Goethestr. 21a, 68549 Illvesheim
Tel.: 0621/172909-600 | tageshospiz@caritas-mannheim.de

Tageshospiz Agape

Heidelberger Str. 9, 69168 Wiesloch
Tel.: 06222/38911-105 | tageshospiz@hospiz-agape.de

Stationäre Hospize

Hospiz Bergstraße

Kalkgasse 13, 64625 Bensheim
Tel.: 06251/17528-0 | stationaer@hospiz-bergstrasse.de

Hospiz Louise

Wilhelmstr. 3, 69115 Heidelberg
Tel.: 06221/705060 | anfrage@hospiz-louise.de

Hospiz St. Vincent Süd

Goethestr.21, 68549 Illvesheim
Tel.: 0621/172909511
anmeldunghospiz@caritas-mannheim.de

Hospiz Elias

Steiermarkstr. 12, 67065 Ludwigshafen
Tel.: 0621/6355-470 | mail@hospiz-elias.de

Hospiz St. Vincent

Alte Frankfurter Str. 5, 68305 Mannheim
Tel.: 0621/30866600 | hospiz-sp@diakonissen.de

Hospiz im Wilhelminenstift

Diakonissenstraße 1a, 67346 Speyer
Tel.: 06232/221689 | hospiz@diakonissen.de

Hospiz Schwester Paterna

Seegartenstraße 1-3, 68519 Viernheim
Tel.: 06204/6076-0 | info@hospiz-schwester-paterna.de

OH Odenwald Hospiz gGmbH

Pater-Josef-Eckstein-Str. 21a, 74731 Walldürn
Tel.: 06282/92643-0 | info@odenwald-hospiz.de

Hospiz AGAPE

Heidelberger Str. 9, 69168 Wiesloch
Tel.: 06222/38911-0 | info@hospiz-agape.de

Kontakt für Adressänderungen

Hospiz Louise

Wilhelmstr. 3 | 69115 Heidelberg
Tel.: +49 (0)6221/70506-0 | leitung@hospiz-louise.de
www.hospiz-louise.de

Titelbild: © Frank Schöberl, Text: Manuel Kahl
Herausgeber: © Landratsamt Rhein-Neckar-Kreis/Stand: Dezember 2024



Rhein-Neckar-Kreis

Hospiz- und
Palliativangebote

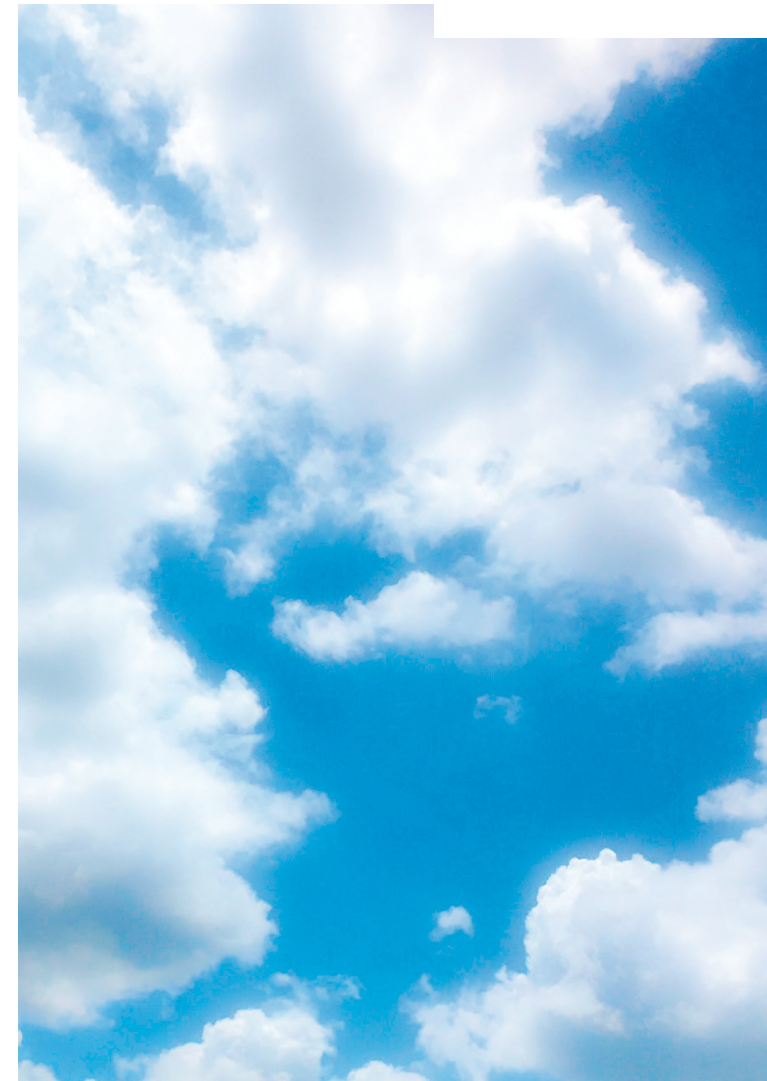

Unterstützung von schwerkranken
und sterbenden Menschen sowie
deren Angehörigen

Die Hospizarbeit

Ambulante Hospizdienste

Die Hospizdienste begleiten schwerkranke Menschen in ihrer letzten Lebensphase sowie deren Angehörige, indem sie zuhören, da sind und Zeit schenken. Das Ziel ist es, ein möglichst langes Verbleiben in der eigenen Wohnung zu ermöglichen. Der Dienst wird auch im Krankenhaus oder Pflegeheim geleistet.

Ambulanter Kinderhospizdienst

Die Besonderheit der Kinderhospizarbeit liegt in der Betreuung der gesamten Familie, einschließlich Geschwistern und Eltern. Die Begleitung kann von der Diagnosestellung einer lebensverkürzenden Erkrankung bis über den Tod des Kindes hinaus erfolgen.

Häusliche Palliativversorgung (SAPV/SAPPV)

Die spezialisierte ambulante Palliativversorgung ist ein Team aus Palliativmedizinerinnen und Pflegekräften, welches die ambulante Versorgung von Patienten zu Hause oder im Pflegeheim ergänzt. Das Ziel ist die Linderung von Symptomen bei einer fortgeschrittenen und begrenzten Lebenserwartung. Diese spezialisierten Teams sind auch für Kinder und Jugendliche verfügbar (SAPPV).

Palliativstationen

Die Palliativstationen bieten die Möglichkeit einer Behandlung von Symptomen wie Schmerzen, Luftnot, Übelkeit und Erbrechen. Ziel ist es die Menschen wieder in ihre häusliche Umgebung zu entlassen oder bei der Suche nach Alternativen zu unterstützen.

Tageshospize

Ein Angebot für Menschen, die an einer unheilbaren und fortschreitenden Krankheit leiden, aber noch zu Hause leben können. An einem oder mehreren Tagen in der Woche erfahren sie qualifizierte Unterstützung und wohlthuende Gemeinschaft.

Stationäres Hospiz

Das stationäre Hospiz richtet sich an Menschen, deren ambulante Versorgung zu Hause aufgrund einer unheilbaren Erkrankung auch mit externer Unterstützung (z.B. Hausarzt, Pflegedienst, SAPV, ambulanter Hospizdienst) nicht mehr möglich und ein Krankenhaus-aufenthalt nicht mehr nötig ist.

Ambulante Hospizgruppen

Hospizverein Eberbach-Schönbrunn e.V.

Tel.: 0176/99056060 | info@hospizarbeit-in-eberbach.de

Ökum. Arbeitskreis Hospiz- u. Trauerbegl. Edingen-Neckarhausen

Tel.: 0170/5539707
hospiz-trauer.edingen-neckarhausen@st.martin-ma.de

Ambulanter Hospizdienst Elsenzthal e.V.

Tel.: 0151/72448866 | hospizdienst-elsenzthal@gmx.de

Ambulanter Hospizdienst Diakonisches Werk Heidelberg

Tel.: 06221/5996620 | dw-hospiz@dwhd.de

Hospizdienst Caritasverband Heidelberg

Tel.: 06221/4276-140 | hospizdienst@caritas-heidelberg.de

Ambulanter Hospizdienst, Kirchl. Sozialstation Hockenheim e.V.

Tel.: 06205/943318 oder 0151 / 58253142
hospiz@sozialstation-hockenheim.de

Ökum. Hospizdienst Leimen-Nußloch-Sandhausen e.V.

Tel. 06224/9289808 | hospizdienst-leimen@web.de

ASB Ambulanter Hospizdienst Mannheim

Tel.: 0621/72707-320 | hospiz@asb-rhein-neckar.de

Ambulante Ökumenische Hospizhilfe Caritasverband Mannheim

Tel.: 0621/28000-350 | hospizhilfe@cv-dw-mannheim.de

Hospizgemeinschaft Region Schwetzingen

Tel.: 06202/4091009 | hospizgemeinschaft@web.de

Kraichgau – Hospiz e.V.

Tel.: 0176/43215490 | info@kraichgau-hospiz.de

Kirchlich ambulanter Hospizdienst Kraichgau e.V.

Tel.: 07262/2523019 | info@kirchlicher-hospizdienst.de

Viernheimer Hospizverein e.V.

Tel.: 06204/602559 | info@hospizverein-vhm.de

Ökum. Hospizhilfe Weinheim-Neckar-Bergstraße e.V.

Tel.: 06201/185800 | info@hospizhilfe-weinheim.de

Ökum. Hospizhilfe Südliche Bergstraße e.V. Wiesloch

Tel.: 06222/1407 | kontakt@hospizhilfe.info

Palliative-Care-Teams

Heidelberg

Aki-Heidelberg

Tel.: 06221/485755 | info@aki-heidelberg.de

Palliative-Care-Team SAPHIR

Tel. 06221/5635610 | NCT.SAPHIR@med.uni-heidelberg.de

Lobbach

Palliative-Care-Team palliNEO

Tel.: 06226/9689890 | info@pallineo.de

Mannheim

palMA Palliativnetz Mannheim

Tel.: 0621/383-4141 | info@sapv-palma.de

levares GmbH Palliativ Care

Tel.: 0621/400464-12 | info@levares.de

PalliPro Palliativnetz Mannheim

Tel.: 0171/1122066 | info@pallipro.de

Sinsheim

Palliative-Care-Team Kraichgau

Tel.: 07261/661920 | pct-kraichgau@grn.de

Weinheim

Palliativteam Weinheim

Tel.: 06201/876 1090 | ptweinheim@t-online.de

Angebote für Kinder

Pädiatrisches Palliativ-Care-Team:

Kinderpalliativteam Rhein-Neckar

Tel. 06221/56-4846 | kinder.palliativteam@med.uni-heidelberg.de

Ambulante Kinderhospizdienste:

Ambulanter Kinderhospizdienst Heidelberg KiDi

Tel.: 06221/59966-21 | dw-kinderhospizdienst@dwhd.de

Clara-Ökum. Kinder- und Jugendhospizdienst Mannheim

Tel.: 0621/28000351 | oek.kinderhospizdienst.mannheim@diakonie.ekiba.de

Kinderhospizdienst Neckar-Odenwald

Tel.: 06261/9383583 | post@kinderhospiz-nok.de

Stationäres Kinderhospiz:

Kinderhospiz Sterntaler

Kettelerstraße 17, 67373 Dudenhofen

Tel.: 0621/17822330 | info@kinderhospiz-sterntaler.de

Weitere Angebote in ganz Deutschland finden Sie unter:
<https://www.wegweiser-hospiz-palliativmedizin.de/de>

Alle Einrichtungen stehen Ihnen auch beratend zur Seite.